

Secure Money Rupiah adalah produk unit link yang ditawarkan oleh P.T. AXA Life Indonesia dengan bekerja sama dengan Schroders sebagai Manajer Investasi dan Citibank sebagai Bank Kustodian.

AXA Life adalah bagian dari AXA Group, perusahaan asuransi dan manajemen investasi terbesar di dunia yang mengelola aset under management lebih dari Euro 1.081 milyar (per Desember 2009).

P.T. SCHRODER INVESTMENT MANAGEMENT INDONESIA

Perusahaan *joint venture* dengan mitra asing Schroders Group yang berpusat di Inggris. Schroders berpengalaman lebih dari 87 tahun di bidang investasi dengan dana kelolaan sebesar USD 322.8 milyar (per 31 Maret 2011) di seluruh dunia. Di Indonesia, Schroders mengelola IDR 59.49 triliun (per 31 Juli 2011) untuk nasabahnya.

CITIGROUP

Citibank, N.A. telah beroperasi di Indonesia sejak tahun 1968 dan mulai menawarkan jasa administrasi dana investasi di tahun 1996. Di Indonesia, Citibank, N.A. telah berhasil mengukuhkan diri sebagai Bank Kustodian terkemuka di Indonesia yang dibuktikan dengan diterimanya penghargaan sebagai "Top Rated and Top Scored Custodian Banks in Domestic Market" dari Global Custodian Survey tahun 2009

TUJUAN INVESTASI

Untuk mencapai tingkat pengembalian investasi yang stabil dan menarik dengan mempertahankan investasi awal melalui investasi di instrumen yang bersifat Pendapatan Tetap di Indonesia.

ALOKASI ASSET		PENEMPATAN TERATAS		HARGA UNIT
Pasar Uang	6.91%	Obligasi Pemerintah	82.81%	208.9409
Obligasi	93.09%	Obligasi Korporasi	10.29%	
		Time Deposit - Deutsche Bank	4.23%	

KINERJA PORTOFOLIO

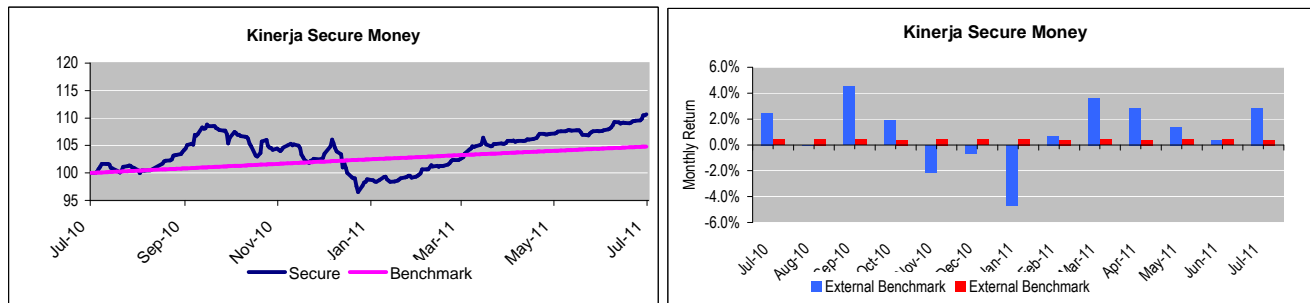

	1 Bulan	3 Bulan	1 Tahun	YTD	Sejak Awal
Secure Money	2.83%	4.61%	10.69%	6.94%	165.64%
SBI 1 Bulan	0.39%	1.12%	4.79%	2.67%	85.67%

Analisa

Secure Money membukukan imbal hasil positif selama bulan Juli 2011 seiring dengan meningkatnya HSBC Bond Index (3.44% dibandingkan bulan Juni 2011) dan meningkatnya kepemilikan asing atas surat utang negara (IDR 247.51Tn akhir Juli; naik IDR 12.52Tn dibandingkan bulan Juni). Kekhawatiran pelemahan data ekonomi Amerika dan diperkirakan akan mengalami penurunan peringkat hutangnya mengakibatkan masuknya dana investor asing ke negara-negara berkembang yang masih menawarkan imbal hasil yang menarik. Rupiah ditutup menguat di 8508 karena adanya kemungkinan peningkatan peringkat hutang Indonesia lebih cepat dari yang diperkirakan. Krisis global di Amerika dan Eropa yang diperkirakan akan pulih dalam waktu yang lebih panjang akan memberikan dampak terhadap Indonesia yang akan menjadi salah satu tujuan investasi baik dalam jangka pendek dan panjang. Akan tetapi hal tersebut akan meningkatkan volatilitas dengan bertambahnya komposisi kepemilikan asing (35%) dari total obligasi yang diperdagangkan. BI tetap mempertahankan suku bunga acuan di level 6.75% dan diperkirakan naik 25 bps pada bulan Desember 2011

Informasi Lain-Lain

Dana Pertama Masuk	: 29 Oktober 2001	Periode Valuasi	: Harian
Minimum Investasi (Single)	: IDR 15.000.000	Biaya Awal (Single)	: 5.00%
Minimum Top-Up (Regular & Single)	: IDR 1.000.000	Biaya Penarikan/Penebusan	: 0.00%
Mata Uang	: IDR	Fund ini menggunakan Harga Jual dan Harga Beli.	

Laporan ini dibuat oleh PT AXA Life Indonesia untuk keperluan pemberian informasi saja. Laporan ini bukan merupakan penawaran untuk menjual, atau penawaran untuk pembelian. Semua hal yang relevan telah dipertimbangkan untuk memastikan informasi ini benar, tetapi tidak ada jaminan bahwa informasi tersebut akurat dan lengkap dan tidak ada kewajiban yang timbul terhadap kerugian yang terjadi dalam mengandalkan laporan ini. Dari waktu ke waktu, PT AXA Life Indonesia, dan perusahaan afiliasinya atau staffnya mungkin memiliki kepentingan terhadap transaksi, saham atau komoditi yang dimaksud dalam laporan ini. Juga, PT AXA Life Indonesia atau perusahaan afiliasinya, mungkin memberikan pelayanan, atau mendapatkan bisnis dari perusahaan yang ada di laporan ini. Kinerja di masa lalu bukan merupakan pedoman untuk kinerja di masa mendatang, harga unit dapat turun dan naik dan tidak dapat dijamin. Nasabah harus membaca brosur dengan baik untuk mengerti resiko yang terkait sebelum berinvestasi.